mail@azull.info
+32 3 3320024

Villas sur lagon magnifique

376 000 €

Costa Calida, Santa Rosalia **Référence:** 21452 **3** **3** **202m²** **114m²**

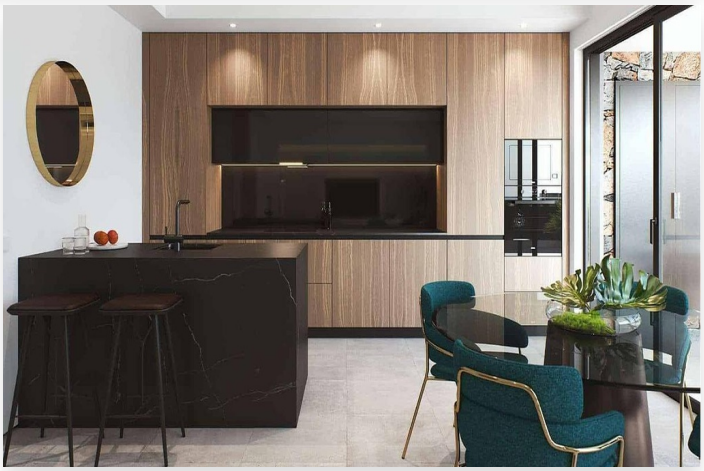

mail@azull.info
+32 3 3320024

Costa Calida, Santa Rosalia

Villas à vendre. Situées sur un complexe exclusif de lagons avec des restaurants et des installations sportives. La plus grande lagune d'Europe avec plusieurs installations de sports nautiques et des bars de plage.

3 chambres à coucher, 3 salles de bains, 2 étages, cuisine ouverte entièrement équipée, climatisation, chauffage par le sol dans les salles de bain, volets automatiques, parking, terrasse, barbecue, solarium et piscine privée.

Spécification:

Cuisine équipée
Cuisine ouverte
Parking
Climatisation
Chauffage par le sol
Volets roulants électriques
Piscine Privée
Barbecue

Distance:

Aeroport: 21 km
Golf: 990 m
Restaurant: 3 km
Magasin: 500 m
Mer: 3.8 km