mail@azull.info
+32 3 3320024

Appartements proche de la mer et terrain de golf

510 000 - 580 000 €

Costa del Sol , Rincon De La Victoria **Référence:** 21451 **2 - 2** **2 - 2** **74m² - 71m²** **27m² - 29m²**

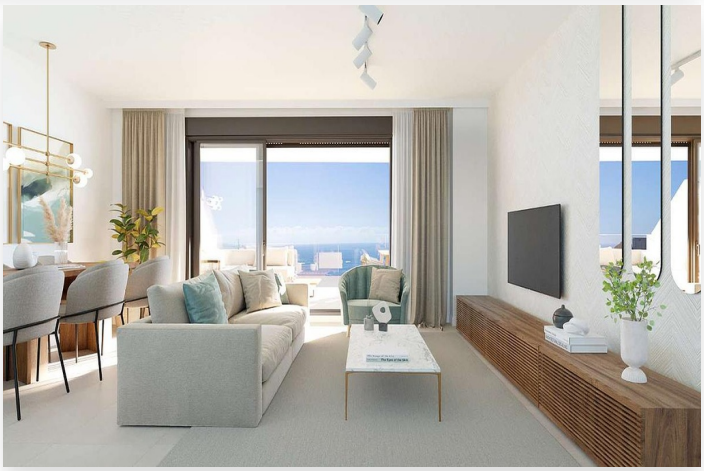

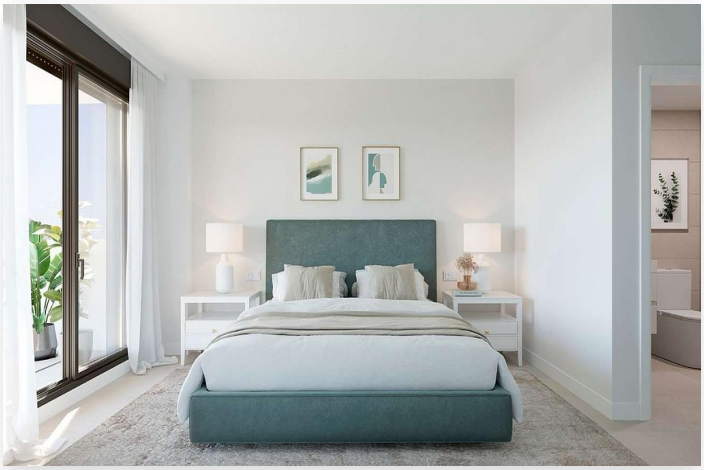

mail@azull.info
+32 3 3320024

Costa del Sol, Rincon De La Victoria

Appartements à vendre. Situés proche de la mer, toutes commodités et restaurants.

2 - 3 chambres à coucher, 2 salles de bains, cuisine ouverte entièrement équipée, chauffage au sol, interphone vidéo et piscine communautaire.

Spécification:

Piscine commune
Cuisine équipée
Cuisine ouverte
Chauffage par le sol
Visiophone
Vue mer

Distance:

Aeroport: 22 km
Golf: 1.5 km
Restaurant: 600 m
Magasin: 1 km
Mer: 650 m