mail@azull.info
+32 3 3320024

À distance de marche de la mer et du port : appartements élégants à vendre

239 320 €

Costa Blanca, Denia **Référence:** 27569 **1** **1** **51m²**

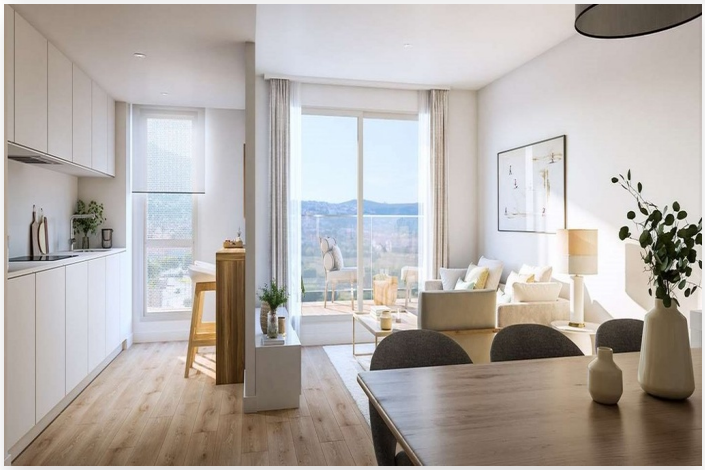

mail@azull.info
+32 3 3320024

Costa Blanca, Denia

Découvrez le mélange parfait entre plage et port : des appartements à vendre à deux pas de la plage et du port animé. Cet emplacement fantastique vous donne la possibilité de profiter de journées de détente à la plage et d'explorer le port animé regorgeant de restaurants, de boutiques et de lieux de divertissement.

Nos appartements, avec un choix de 1 à 4 chambres et 1 à 2 salles de bains, sont conçus pour répondre à tous vos besoins. Profitez de la cuisine ouverte moderne entièrement équipée avec des appareils électroménagers de haute qualité et profitez de la terrasse spacieuse pour vous détendre et profiter de la vue sur les environs.

Pour plus de commodité, nous proposons un parking et un stockage en option, afin que vous n'ayez pas à vous soucier de trouver une place pour votre véhicule ou de stocker vos effets personnels.

Détente et loisirs sont à votre portée grâce à la piscine commune, où vous pourrez vous rafraîchir lors des journées chaudes, et à la salle de fitness, où vous pourrez travailler sur votre santé et votre bien-être.

N'hésitez pas à saisir cette opportunité unique de vivre dans un endroit qui vous offre la combinaison parfaite entre plaisir de la plage, atmosphère portuaire animée et commodités modernes. Contactez-nous dès aujourd'hui pour en savoir plus sur ces fantastiques appartements !

Appartements à vendre. Situé à quelques pas de la plage et du port. Stationnement et stockage en option.

1 à 4 chambres, 1 à 2 salles de bains, cuisine ouverte entièrement équipée, terrasse, piscine commune et fitness.

Spécification:

Chauffage
Climatisation pré-installée

Fonctionnalités
Clôturé
Piscine commune
Ascenseur

Distance:

Aeroport: 84 km
Magasin: 450 m
Golf: 4.5 km
Mer: 550 m
Restaurant: 450 m