mail@azull.info
+32 3 3320024

Vivre dans le luxe et la lumière : appartements modernes à Vistabella Golf, au cœur de la Costa Blanca

239 900 €

Costa Blanca, Orihuela **Référence:** 28959 **2** **2** **39m²** **75m²** **25m²**

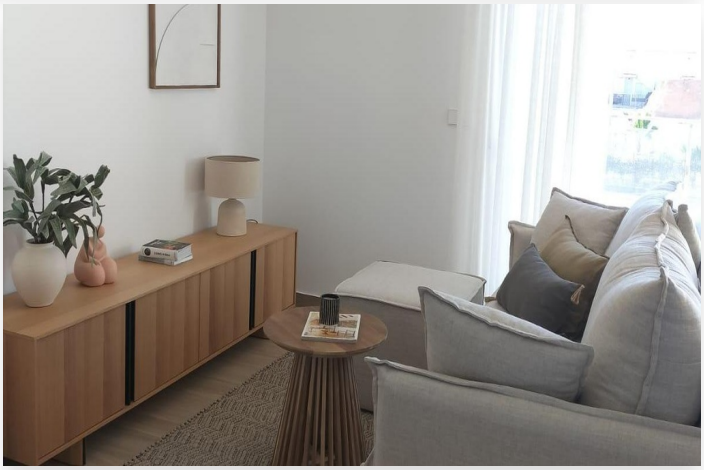

mail@azull.info
+32 3 3320024

Costa Blanca, Orihuela

Un nouveau project d'appartements modernes et élégants est en cours de construction au cœur de la Costa Blanca, conçu pour ceux qui rêvent d'une vie confortable sous le soleil espagnol. Disponibles en versions deux et trois chambres, les logements disposent d'un séjour ouvert avec cuisine moderne, d'une lumière naturelle abondante et de finitions haut de gamme. Les appartements du rez-de-chaussée bénéficient d'un jardin privé, tandis que les appartements à l'étage offrent un solarium privé, idéal pour se détendre et profiter du climat méditerranéen.

La résidence est entourée de magnifiques jardins paysagers et dispose d'une piscine commune accueillante qui contribue à l'atmosphère détendue de ce quartier résidentiel. Située à proximité immédiate du parcours de golf de Vistabella, un parcours 18 trous par 72 magnifiquement conçu, avec des bunkers stratégiquement placés, des lacs et de larges fairways, c'est un lieu idéal pour les golfeurs débutants comme expérimentés.

À quelques pas, vous trouverez le club-house, des restaurants, des bars et des commerces de proximité, tandis que San Miguel de Salinas et Los Montesinos sont à seulement quelques minutes en voiture. Pour les amoureux de la plage, les magnifiques plages de Guardamar sont à seulement 15 minutes. Bénéficiant d'excellentes connexions avec l'aéroport d'Alicante (35 minutes) et Corvera Murcia (45 minutes), cet emplacement allie parfaitement tranquillité, loisirs et accessibilité. Une occasion unique de vivre dans un appartement de qualité, au cœur d'un environnement dynamique et verdoyant.

Appartements élégants à vendre. Appartements neufs à proximité d'un luxueux complexe de golf. Choix d'appartements en rez-de-chaussée avec jardin privé et de penthouses avec solarium.

2 à 3 chambres, 2 salles de bain, cuisine ouverte équipée, terrasse, jardin et piscine commune.

Spécification:

Chauffage
Climatisation

Fonctionnalités
Clôturé
Jardin

Distance:

Aeroport: 37 km
Golf: 1.1 km
Restaurant: 480 m
Magasin: 500 m
Mer: 13 km